



Sandviken

Sandviken er et eldre bynært felt som fikk en renaissanse og en del nye ruter i 2003. Variert klatring på vegg, med innslag av sva og noen overhengende partier. Feltet tørker raskt etter regnvær. Det er fortsatt noen prosjekter som kan gås.

Adkomst

Veggen ligger rett over nordre tunnelinnslag på Fløyfjellstunnelen i Sandviken. Korteste adkomst er; kjør Amalie Skrams vei til endes, parker i lomme ved papircontainer. Gå ca 100 m, før du svinger

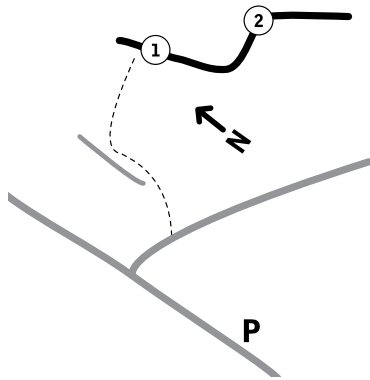

ca. 180 grader og kommer inn i Fjellveien. Du får øye på en mur oppe i terrenget. Gå opp til muren og følg denne på baksiden ca 50 meter. Ta deretter av på tydelig sti oppover bakken. Følg stien ca. 4 minutter og du er ved veggen. Total anmarsjtid er 10 min fra bil.

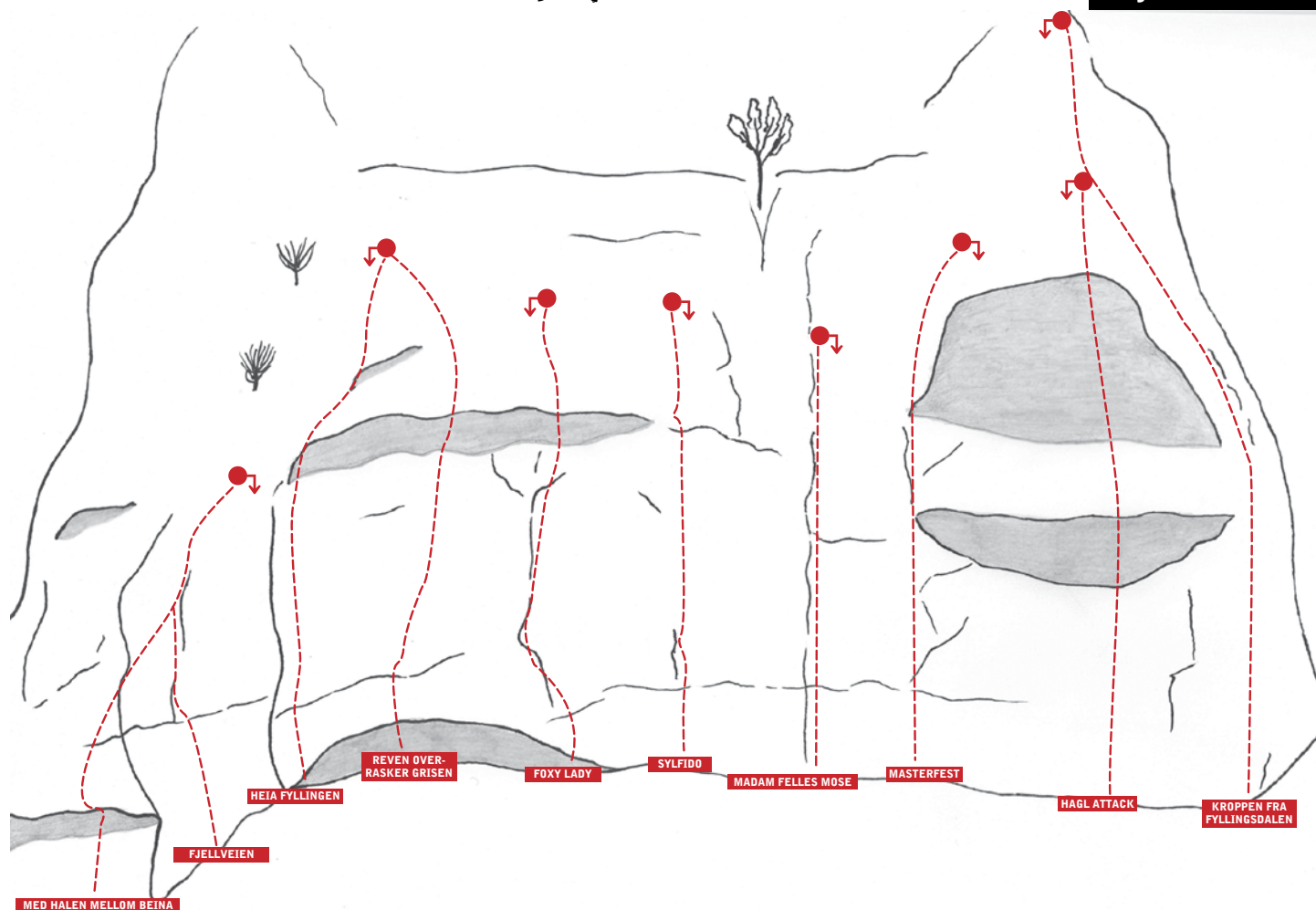

**Med halen mellom beina, 6+**

15 m, 5 bb, felles snufeste med «Fjellveien».

Frode Martinussen 2003

Fjellveien, 6

15 m, 5 bb, snufeste.

Knut Markussen 1995

**** Heia Fyllingen, 6+**

20 m, 7 bb, snufeste.

Nils Tjøstheim 1995

***Reven overrasker grisen, 7-**

20 m, 7 bb, felles snufeste med «Heia ...».

Frode Martinussen 2003

***Foxy lady, 7**

17 m, 6 bb, snufeste.

Torill Midtun 2003

***Sylfido, 8**

15 m, 5 bb, snufeste.

Torill Midtun Sommer 2004

Madam Felles mose, 6

15 m, nat. sikret, snufeste.

Keith McInturff 2003

****Masterfest, 6-**

17 m, 5 bb, snufeste.

Florian Bender, 04.06.2013

****Hagl attack, 7+/8-**

20 m, 5 bb, snufeste.

Florian Bender, 14.05.2013

Kroppen fra Fyllingsdalen, 6+

25 m, 5 bb, snufeste.

Nils Tjøstheim 1995

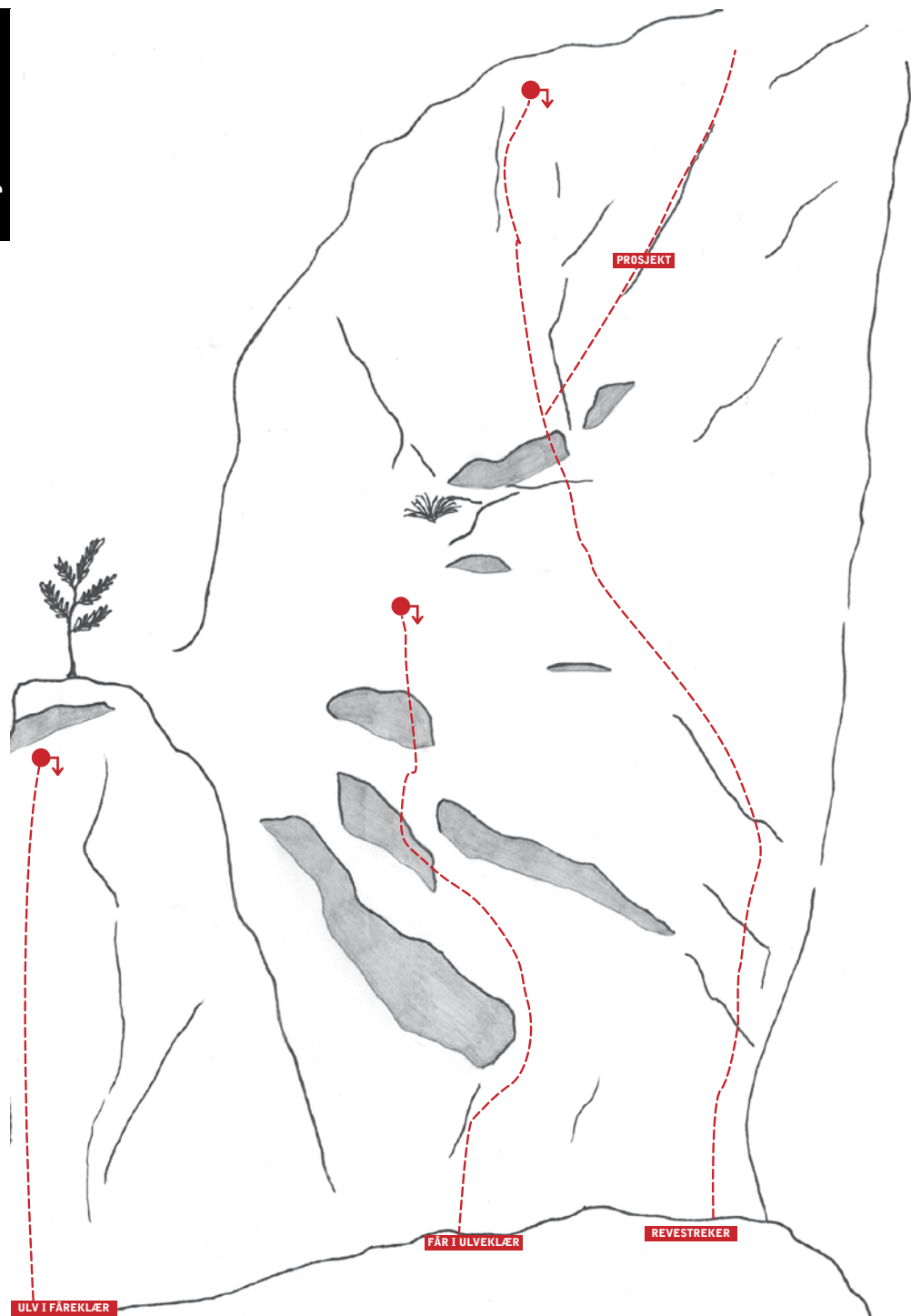

Sandviken 2

25m.↓   13 ruter  6⊕8  kt.12  10min.**Ulv i fåreklær, 7-**

15 m, 5 bb, snufeste.
Gregar Barikmo 02.06.2005

*****Får i ulveklær, 7-**

15 m, 7 bb, snufeste.
Gregar Barikmo 2003

*****Revestreker, 6+**

26 m, 12 bb, snufeste.
OBS! Pass på tauenden ved nedfiring.
Torill Midtun 2003

Prosjekt

Ikke ferdig boret.